

PR FESR Sicilia 2021-2027

# Comitato di Sorveglianza del PR FESR SICILIA 2021-2027



Stato di avanzamento del processo  
di programmazione delle  
Strategie Territoriali

**Palermo**

17 luglio 2024

## LE 29 AREE SICILIANE

- **9 Aree Urbano Funzionali (FUA)**  
(3 Metropolitane e 6 Medie)  
105 comuni - 2.990.503 residenti  
**CRITERI:** *Densificazione urbana, pendolarismo (UE/OCSE)*
- **11 Aree Interne SNAI (AI)**  
155 comuni 646.000 residenti  
**CRITERI:** *Marginalità, declino demografico (SNAI 21-27)*
- **8 Sistemi Intercomunali di Rango Urbano (SIRU)**  
123 comuni 1.130.532 residenti  
**CRITERI:** *Funzionalità urbana di secondo livello, densificazione da attrattività turistica (ADP 21-27)*
- **1 Area Isole Minori (AI)**  
8 comuni 34.836 residenti  
**CRITERI:** *AREA appartenente alla SNAI Nazionale 21-27*

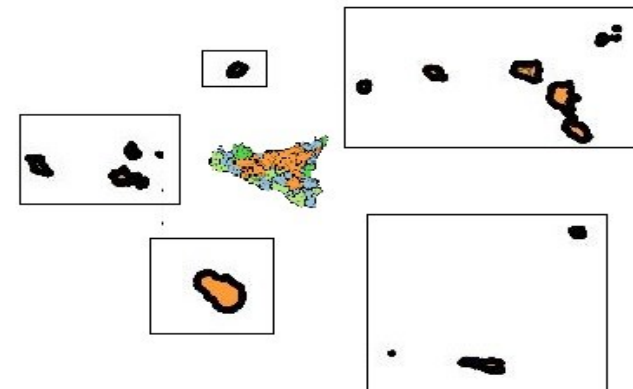
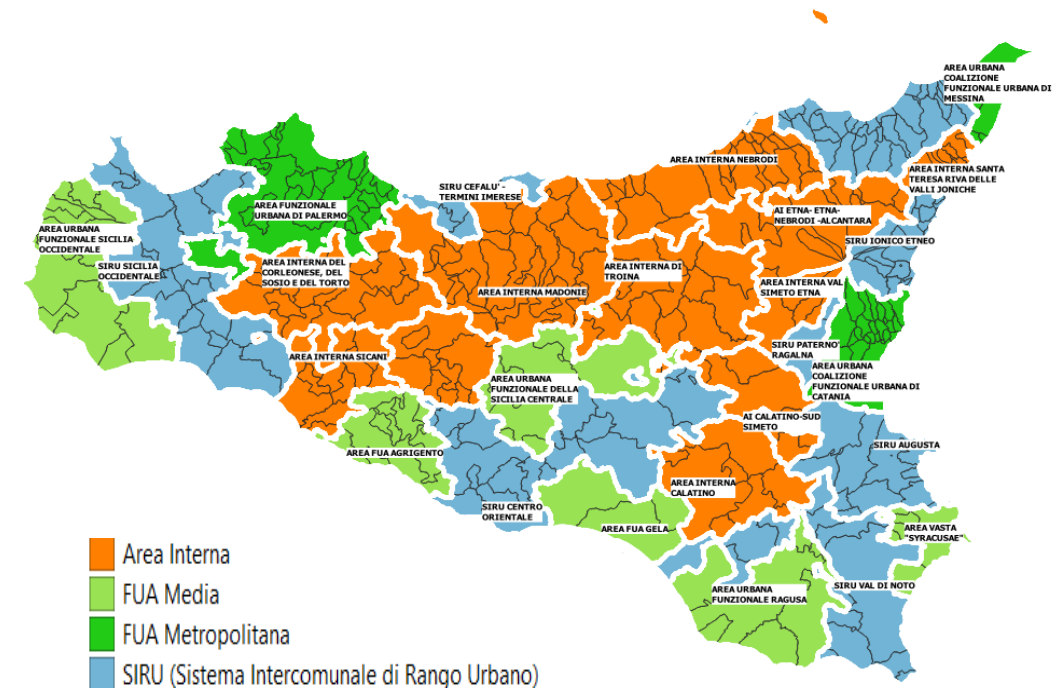

## IL PERCORSO PROGRAMMATICO

- ❑ Le Strategie territoriali programmano e attuano attraverso l'approccio dell'Investimento Territoriale Integrato (ITI) di cui all'articolo 30 del Reg. (UE) 1060/2021.

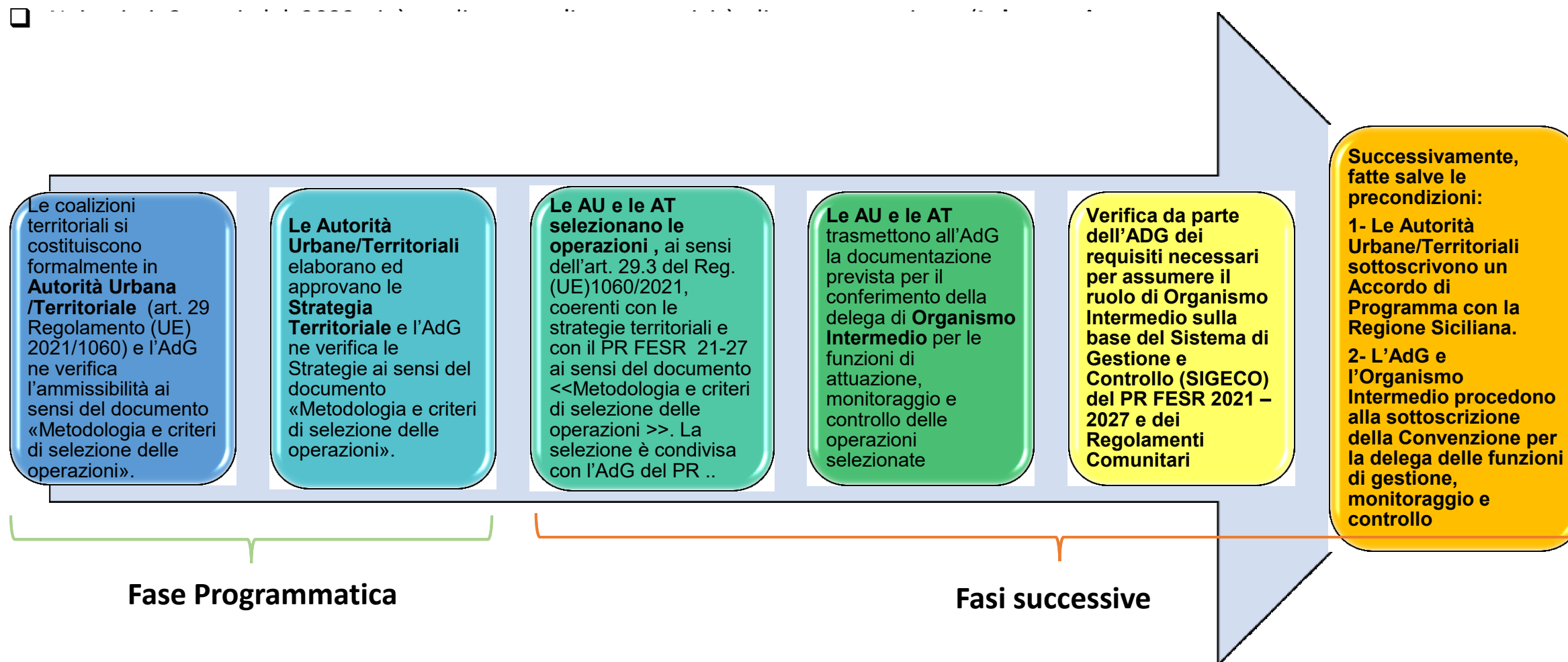

# LA COPROGETTAZIONE TRA REGIONE E TERRITORIO NEL CICLO 2021-2027

## IL LABORATORIO TERRITORIALE

- ❑ Iniziativa sperimentale di cooperazione Aree territoriali 21-27 e Regione Siciliana
- ❑ Per fornire metodologia e strumenti di policy e di implementazione alle strutture amministrative regionali e agli enti locali
- ❑ Con accompagnamento ai decisori politici e alla loro componente tecnica nell'apprendimento delle politiche del programma



### ADESIONI

- Tutte le 29 Aree territoriali che hanno sottoscritto il protocollo d'intesa
- Tutti i comuni della Sicilia (391)
- Componente politica locale
- Componente tecnica interna ed esterna



### PRODOTTI

- Dossier statistici per AREA (ISTAT- REGIONE)
- Monitoraggio continuo avanzamento processo programmatico anche tramite piattaforma EUSURVEY e redazione reportistica
- Analisi e report dell'associazionismo delle Coalizioni
- Prontuari per la costruzione dei quadri logici delle ST

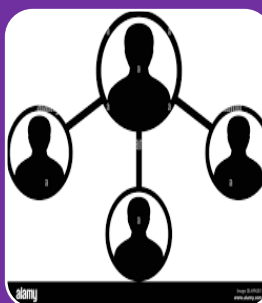

### INIZIATIVA PIÙ RECENTE – AGOSTO-OTTOBRE 2023

- Indagine «**Sogni e Priorità: La Visione dei Cittadini Siciliani per le Risorse delle Politiche Territoriali 2021-2027**».
- Rilevazione diretta sui cittadini delle 29 Aree per acquisire la loro visione del territorio in cui vivono, nonché idee, contributi e suggerimenti su come utilizzare le risorse del FESR 21-27 per rispondere alle sfide e ai bisogni che essi affrontano quotidianamente.
- Piattaforma "Eusurvey" della Commissione Europea, **2.432 questionari**.

## STATO DELLE PROCEDURE

9 FUA – OP5	11 Aree Interne - OP5	8 SIRU e ISOLE MINORI (Altro approccio territoriale)	29 AREE
<b>Individuazione della forma associativa e avvio del percorso amministrativo</b>			
9/9 (100%)	11/11 (100%)	9/9 (100%)	29/29 (100%)
<b>Percorso amministrativo concluso inerente la forma associativa</b>			
8/9 (89%)	11/11 (100%)	8/9 (89%)	27/29 (93,1%)
<b>Ammissibilità Autorità Urbana/Territoriale</b>			
8/9 (89%)	7/11 (63,6%)	8/9 (89%)	23/29 (79,3%)
<b>Strategie Territoriali elaborate e presentate</b>			
8/9 (89%)	11/11 (100%)	8/9 (89%)	27/29 (93,1%)
<b>Ammissibilità Strategie Territoriali</b>			
8/9 (89%)	6/11 (54,5%)	8/9 (89%)	22/29 (75,9%)



## LE SCELTE ASSOCIATIVE E IL RIORDINO AMMINISTRATIVO (DLGS 267/2000)

- 8 nuove Unioni di comuni
- 19 nuove Convenzioni ex art. 30 del TUEL
- 2 Aree, la FUA di Agrigento ed il SIRU Centro Orientale, non hanno ancora sottoscritto Convenzione o costituito Unione

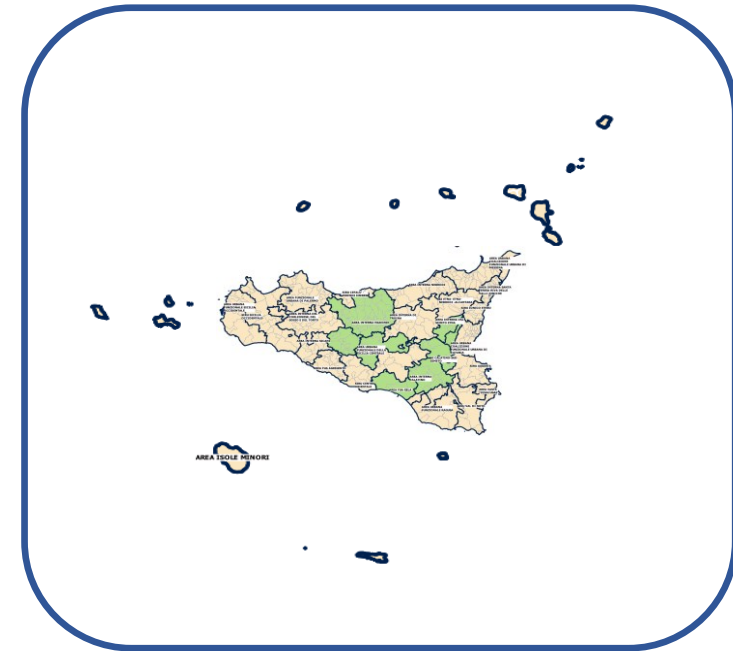

## PUNTI DI FORZA DELLE SCELTE ASSOCIATIVE

**Le scelte associative in corso comportano i seguenti impatti positivi sulle Aree e sui territori in genere:**

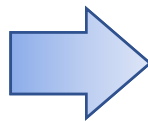

- ☑ Incremento della connessione tra politiche di coesione e obiettivi di sviluppo locale
- ☑ Maggiore governo e conoscenza delle politiche di coesione a livello locale
- ☑ Rafforzamento delle funzioni condivise dalle Autorità Territoriali
- ☑ Maggiori livelli di efficienza dell'azione amministrativa e di adeguatezza dei servizi erogati in un'ottica di economicità
- ☑ Rafforzamento strutturale dell'insieme delle Unioni dei comuni (maggior numero medio di comuni e maggiore popolazione)
- ☑ Razionalizzazione delle Unioni dei comuni esistenti (riduzione delle Unioni inattive)

## I CENTRI DI RESPONSABILITA' COINVOLTI NELLE POLITICHE TERRITORIALI

- Con deliberazione n. 167 del 03.05.2024 la Giunta regionale di governo ha individuato i Dipartimenti regionali competenti per materia, n.q. di Centri di Responsabilità (CdR), per l'attuazione delle politiche territoriali previste dal PR.
- L'Obiettivo Strategico 5 ha come CdR il Dipartimento delle Autonomie Locali.

<b>Dipartimenti regionali – Centri di Responsabilità</b>	<b>Obiettivo Strategico/Obiettivo Specifico/Azione</b>
<b>Dipartimento regionale delle Autonomie Locali</b>	Obiettivo Strategico 5
<b>Dipartimento regionale delle Attività Produttive</b>	Obiettivi Specifici 1.1 e 1.3
<b>Autorità Regionale per l'Innovazione Tecnologica</b>	Obiettivo Specifico 1.2
<b>Dipartimento regionale dell' Energia</b>	Obiettivi Specifici 2.1 e 2.2
<b>Autorità di Bacino del Distretto Idrografico della Sicilia</b>	Obiettivo Specifico 2.4 - azione 2.4.1 (nella misura dell'80% della dotazione) e Obiettivo Specifico 2.7
<b>Dipartimento regionale dell'Ambiente</b>	Obiettivo Specifico 2.4 - azione 2.4.1 (nella misura del 20% della dotazione)
<b>Dipartimento regionale della Protezione Civile</b>	Obiettivo Specifico 2.4 - azioni 2.4.2, 2.4.3 e 2.4.5
<b>Dipartimento regionale dell'acqua e dei rifiuti</b>	Obiettivo Specifico 2.6
<b>Dipartimento regionale delle Infrastrutture, della Mobilità e dei Trasporti</b>	Obiettivi Specifici 2.8, 3.1 e 3.2
<b>Ufficio speciale per l'edilizia scolastica</b>	Obiettivo Specifico 4.2
<b>Dipartimento regionale per la pianificazione strategica</b>	Obiettivo Specifico 4.5
<b>Dipartimento regionale dei Beni Culturali e dell'Identità Siciliana</b>	Obiettivo Specifico 4.6 – Azione 4.6.1
<b>Dipartimento regionale del Turismo, dello Sport e dello Spettacolo</b>	Obiettivo Specifico 4.6 – Azione 4.6.2



## LE RISORSE PREVISTE NEL PR FESR 2021-2027

Obiettivo specifico del PR FESR	Codice 03 - OP5 AREE URBANE FUNZIONALI		Codice 07 – OP5 AREE INTERNE		Codice 32 – Altro approccio territoriale SIRU E ISOLE MINORI		Totale risorse territorializzate	
	Risorse complessive	Risorse al netto della flessibilità	Risorse complessive	Risorse al netto della flessibilità	Risorse complessive	Risorse al netto della flessibilità	Risorse complessive	Risorse con flessibilità
1.1	14.285.714	12.065.116					14.285.714	12.065.116
1.2					16.113.577	13.608.852	16.113.577	13.608.852
1.3	30.907.916	26.103.531	30.907.916	26.103.531	30.907.916	26.103.531	92.723.747	78.310.593
1.4								
2.1	14.285.714	12.065.116	14.285.714	12.065.116	71.428.571	60.325.579	100.000.000	84.455.812
2.2					42.857.143	36.195.348	42.857.143	36.195.348
2.3								
2.4	28.571.429	24.130.232			50.928.571	43.012.138	79.500.000	67.142.370
2.5								
2.6					22.428.571	18.942.232	22.428.571	18.942.232
2.7					8.000.000	6.756.465	8.000.000	6.756.465
2.8	386.000.000	325.999.433					386.000.000	325.999.433
3.1								
3.2			222.714.286	188.095.158	39.285.714	33.179.069	262.000.000	221.274.227
4.2					15.000.000	12.668.372	15.000.000	12.668.372
4.3								
4.5			8.000.000	6.756.465			8.000.000	6.756.465
4.6					47.492.651	40.110.304	47.492.651	40.110.304
5.1	452.310.963	382.002.895					452.310.963	382.002.895
5.2			169.616.611	143.251.086			169.616.611	143.251.086
<b>Totale</b>	<b>926.361.736</b>	<b>782.366.324</b>	<b>445.524.527</b>	<b>376.271.356</b>	<b>344.442.716</b>	<b>290.901.892</b>	<b>1.716.328.979</b>	<b>1.449.539.571</b>

## VERSO LA SELEZIONE DELLE OPERAZIONI DA PARTE DELLE AUTORITÀ URBANE E TERRITORIALI

- Sono stati predisposti i **VADEMECUM ( FUA e AI )** per la selezione delle operazioni da parte delle Autorità Urbane/Territoriali che delinea il percorso procedurale per la selezione delle operazioni.
- Le **operazioni selezionate, in particolare**, devono:
  - ✓ essere **coerenti** con le ST approvate e con le Azioni del PR FESR 2021 – 2027;
  - ✓ rispettare i **requisiti di ammissibilità e criteri di valutazione**, approvati dal Comitato di Sorveglianza del PR FESR 2021 – 2027 e adottati dalla Giunta regionale di Governo con deliberazione n. 195 del 18.05.2023.
- Il documento, a seguito della condivisione da parte dei CdR, sarà presentato e fornito alle Autorità per avviare e completare la selezione delle operazioni entro un periodo di tempo stabilito.
- Tra le operazioni da selezionare particolare attenzione va posta per quelle non avviate nel precedente ciclo di programmazione, fatte salve le verifiche di coerenza con la ST di riferimento e con il PR FESR 21-27, che costituiscono un bacino rilevante.

## ALTRI TIPI DI TERRITORI INTERESSATI - COD. 32 - SIRU E ISOLE MINORI - PROSPETTIVE PER L'ACCESSO ALLA PRIORITÀ 6 (OP5)

### CONDIZIONI (cfr. pag. 18 del PR Sicilia FESR 21-27):

«Le coalizioni di comuni incluse nei Sistemi Intercomunali di rango urbano - **SIRU** (8 sistemi per 124 comuni per 1.138.144 residenti) e nelle **isole minori siciliane** (8 comuni e 34.386 residenti, parte della 73a AI nazionale), potranno trovare opportunità di finanziamento nel PR attraverso uno specifico approccio territoriale al di fuori dell'Ob. Strategico 5.

Tuttavia, qualora alcune coalizioni risultino provviste di **ST conformi all'art. 29 Reg. UE 2021/1060 e di adeguato modello di gestione attuativa**, a valle di apposita verifica dell'AdG e di approvazione da parte del CdS, potranno essere inserite nell'ambito della **Priorità 6** attraverso una modifica del PR.»

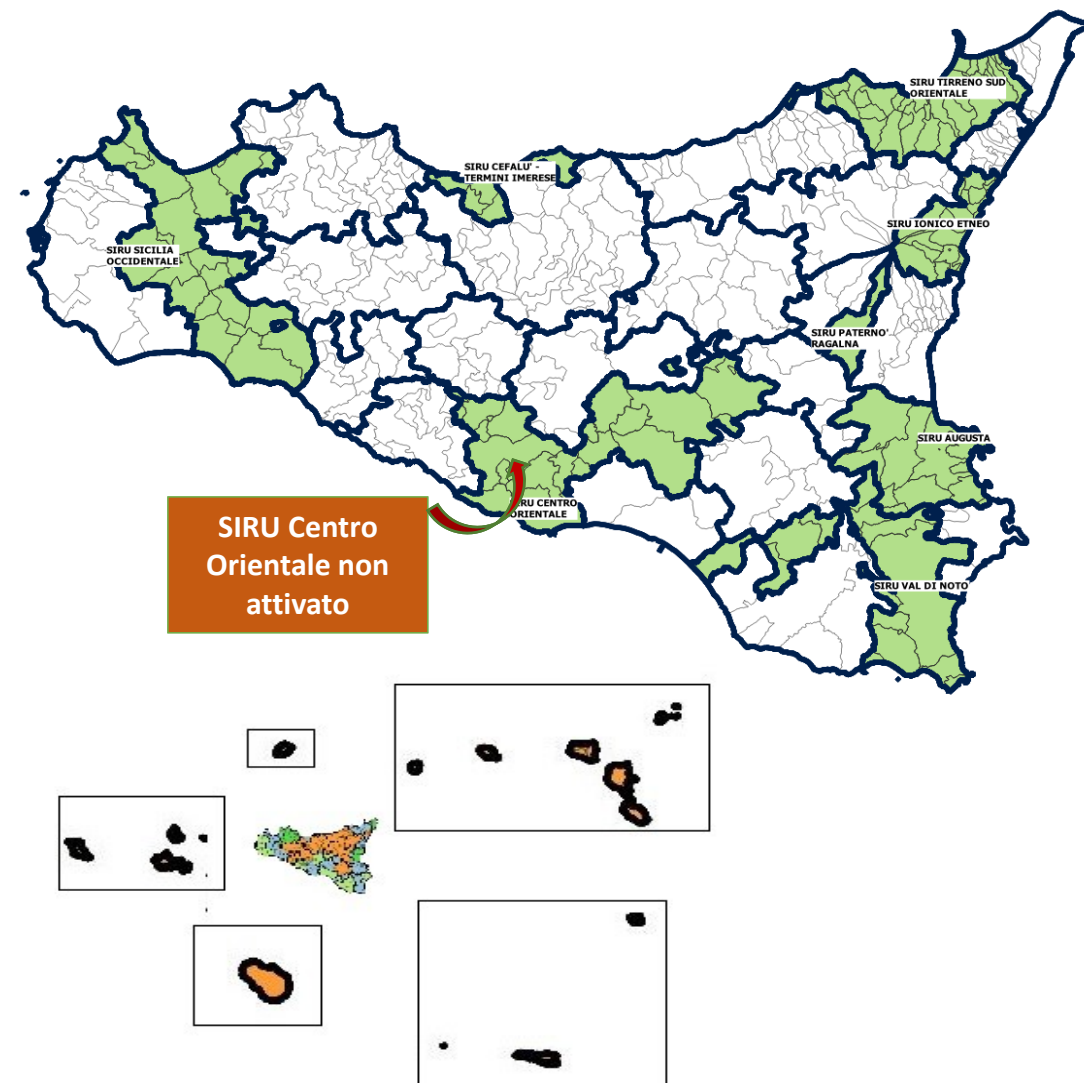

**GRAZIE**