



LA PROGRAMMAZIONE DELLE POLITICHE TERRITORIALI IN SICILIA

COESIONE
ITALIA 2014-2020
SICILIA



LA VISIONE DEI SICILIANI PER LE RISORSE DELLE POLITICHE TERRITORIALI 2021-2027

ESITI DELL'INDAGINE CONOSCITIVA RIVOLTA AL PARTENARIATO LOCALE E AI CITTADINI DELLA

SICILIA

NVIP
SICILIA

Nucleo Valutazione e Verifica
Investimenti Pubblici
Regione Siciliana

GIUGNO 2023

LA COOPERAZIONE REGIONE-TERRITORIO NEL 21-27

Nell'ambito del percorso di definizione delle Strategie Territoriali per il ciclo 2021-2027, la Regione Siciliana, come prevede l'art. 29 del Regolamento n. 1060/2021, ha avviato una stretta e continua attività di cooperazione con le 29 Autorità Territoriali siciliane in una cornice operativa denominata "**Laboratorio Territoriale**", condotto dall'Area 8 del Dipartimento Regionale della Programmazione con il supporto del Nucleo di Valutazione e Verifica degli Investimenti Pubblici della Regione Siciliana (DDG nr.24/2023).

L'attività laboratoriale ha permesso la condivisione degli approcci metodologici e operativi più efficaci alle Aree siciliane che hanno aderito all'iniziativa al fine di sostenere e completare il processo di redazione della **Strategia Territoriale (ST)** nella loro qualità di autorità gestori delle loro strategie di sviluppo. Gli strumenti laboratoriali utilizzati hanno accompagnato e supportato i decisori politici e la loro componente tecnica nell'apprendimento delle politiche, fornendo loro opzioni, ispirazione e consigli pratici per individuare e affrontare i problemi locali di politica territoriale più rilevanti o ricorrenti, e scegliere la strategia più efficace per contrastarli.

Attraverso questa **sinergia** tra competenze, conoscenze specifiche dei territori e know-how, il Laboratorio Territoriale ha fornito una piattaforma di apprendimento e collaborazione essenziale per promuovere lo sviluppo sostenibile della Regione Siciliana. Il risultato finale è un processo di definizione delle Strategie Territoriali più incisivo e concreto, in grado di affrontare in modo efficace le sfide e le opportunità che caratterizzano il territorio. Durante le prime due settimane di giugno 2023, nell'ambito del Laboratorio è stata condotta un'indagine dal titolo "*Sogni e Priorità: La Visione dei Cittadini Siciliani per le Risorse delle Politiche Territoriali 2021-2027*".

Questa iniziativa si è rivelata uno strumento estremamente efficace per ottenere direttamente dai **cittadini** delle 29 Aree la loro visione del territorio in cui vivono, nonché idee, contributi e suggerimenti su come utilizzare le risorse del FESR 21-27 per rispondere alle sfide e ai bisogni che essi affrontano quotidianamente

Attraverso la **piattaforma "Eusurvey" della Commissione Europea**, sono stati raccolti ben **2.432 risposte**, testimonianza del grande interesse suscitato e del successo dell'iniziativa. Questo risultato straordinario è stato reso possibile grazie al sostegno attivo degli amministratori locali e dei referenti delle diverse Aree, che hanno stimolato i cittadini e il partenariato a aderire e rispondere al questionario.

L'indagine ha consentito di ottenere una panoramica autentica e rappresentativa delle **aspettative, dei desideri e delle priorità** dei cittadini siciliani, fornendo una preziosa fonte di informazioni per la pianificazione e l'implementazione delle politiche territoriali. Grazie a questa partecipazione attiva, le voci dei cittadini sono state ascoltate e i loro contributi avranno un ruolo fondamentale nel plasmare il futuro della regione.

I dati riportati nel presente Report costituiscono un importante ed originale **patrimonio informativo aggiuntivo** per le Aree rispondenti che potranno indirizzare e consolidare le scelte strategiche in via di definizione. Questa iniziativa dimostra come il coinvolgimento diretto dei cittadini sia essenziale per un processo decisionale inclusivo e per la creazione di politiche pubbliche mirate ed efficaci. Grazie alla collaborazione tra amministrazione pubblica e cittadini, la Sicilia si muove con determinazione verso un futuro migliore, in cui le risorse finanziarie saranno allocate in modo strategico per rispondere alle reali esigenze delle comunità locali.

Il **partenariato locale, insieme ai cittadini**, riveste un ruolo di fondamentale importanza nella definizione delle strategie territoriali del 21-27 riconosciuto dai regolamenti di riferimento poiché questo coinvolgimento attivo e collaborativo dei vari attori locali, tra cui amministrazioni pubbliche, organizzazioni della società civile, imprese, associazioni di categoria e cittadini, consente di ottenere una prospettiva più completa e inclusiva sulla realtà territoriale. Attraverso il dialogo, la collaborazione e il confronto, gli attori locali possono identificare sfide comuni, individuare obiettivi condivisi e definire strategie efficaci per affrontare i problemi specifici della propria comunità.

LE 29 AREE SICILIANE

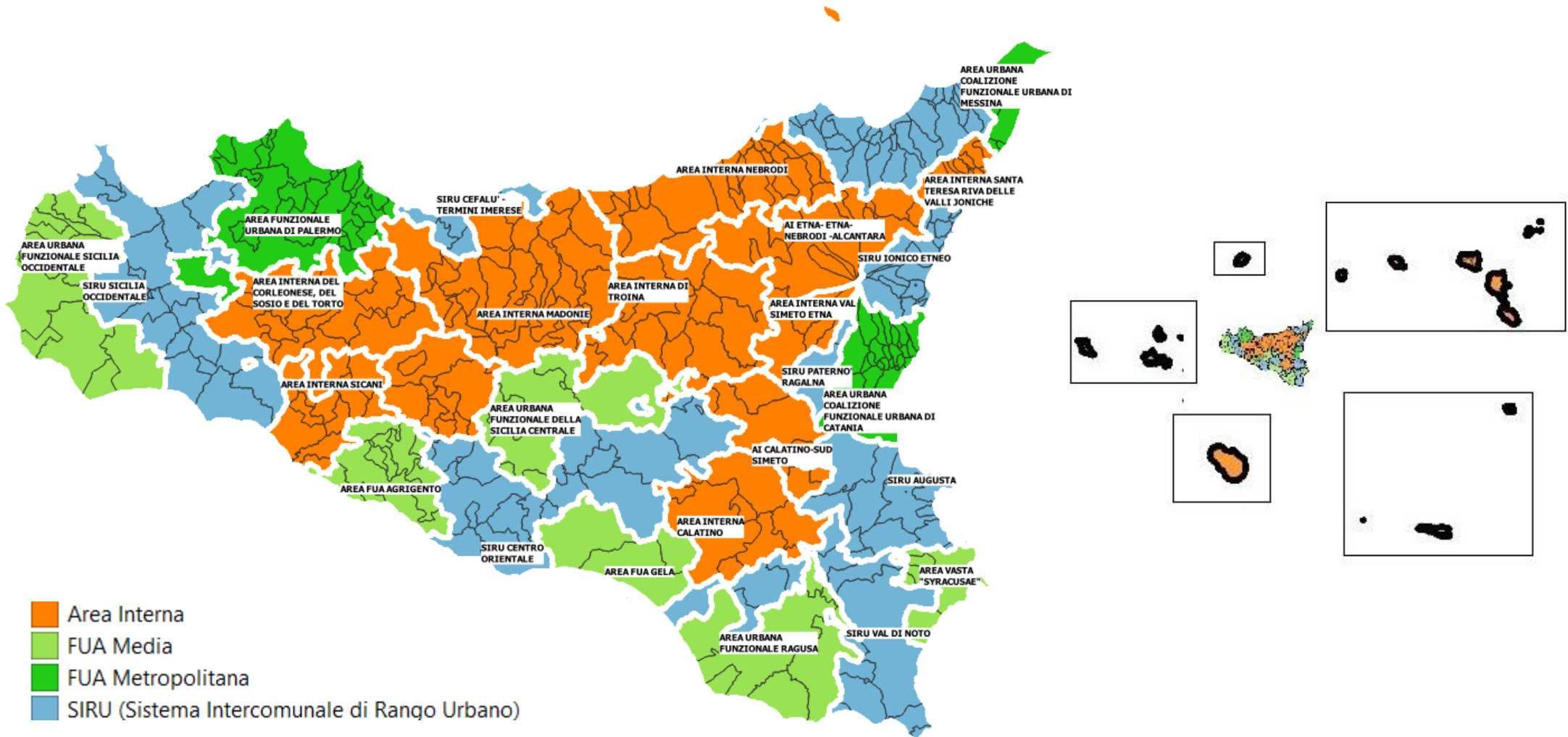

AREE E COMUNI RISPONDENTI

AREA	Rispondenti	Quota rispondenti sul totale	N. COMUNI COALIZIONE	% DI COPERTURA DEI COMUNI
SIRU SICILIA OCCIDENTALE	397	16,30%	23	78%
SIRU FUAGUSTA	318	13,10%	9	78%
AI SICANI	218	9,00%	12	83%
AI CALATINO	184	7,60%	9	88,90%
AI TROINA	139	5,70%	14	100%
FUA CATANIA	128	5,30%	22	86%
AI MUSSOMELI – VALLE DEI SICANI	99	4,10%	11	91%
SIRU TIRRENO SUD ORIENTALE	97	4,00%	35	43%
AI VAL SIMETO	85	3,50%	4	100%
FUA TRAPANI	84	3,50%	11	100%
FUA SIRACUSA	82	3,40%	5	80%
SIRU VAL DI NOTO	82	3,40%	13	62%
FUA RAGUSA	75	3,10%	6	50%
AI ISOLE MINORI	73	3,00%	8	63%
AI DEL CORLEONESE, DEL SOSIO E DEL TORTO	65	2,70%	16	62,50%
FUA PALERMO	57	2,30%	31	32%
SIRU URBANO TIRRENO SUD OCCIDENTALE	53	2,20%	6	83%
FUA AGRIGENTO	48	2,00%	11	45%
SIRU CENTRO ORIENTALE	38	1,60%	16	50%
FUA GELA	26	1,10%	3	100%
FUA CALTANISSETTA	23	0,90%	6	67%
AI MADONIE	16	0,70%	27	37%
AI NEBRODI	15	0,60%	29	27,6%
SIRU URBANO PATERNÒ	13	0,50%	2	100%
SIRU IONICO ETNEO	6	0,20%	19	21%
AI CALATINO-SUD SIMETO	4	0,20%	6	33,30%
FUA MESSINA	4	0,20%	9	11%
AI ETNA- ETNA- NEBRODI -ALCANTARA	2	0,10%	13	15%
AI SANTA TERESA DI RIVA	1	0,00%	15	7%
SICILIA	2.432	100,0%	391	55,0%

Rispondenti per comune

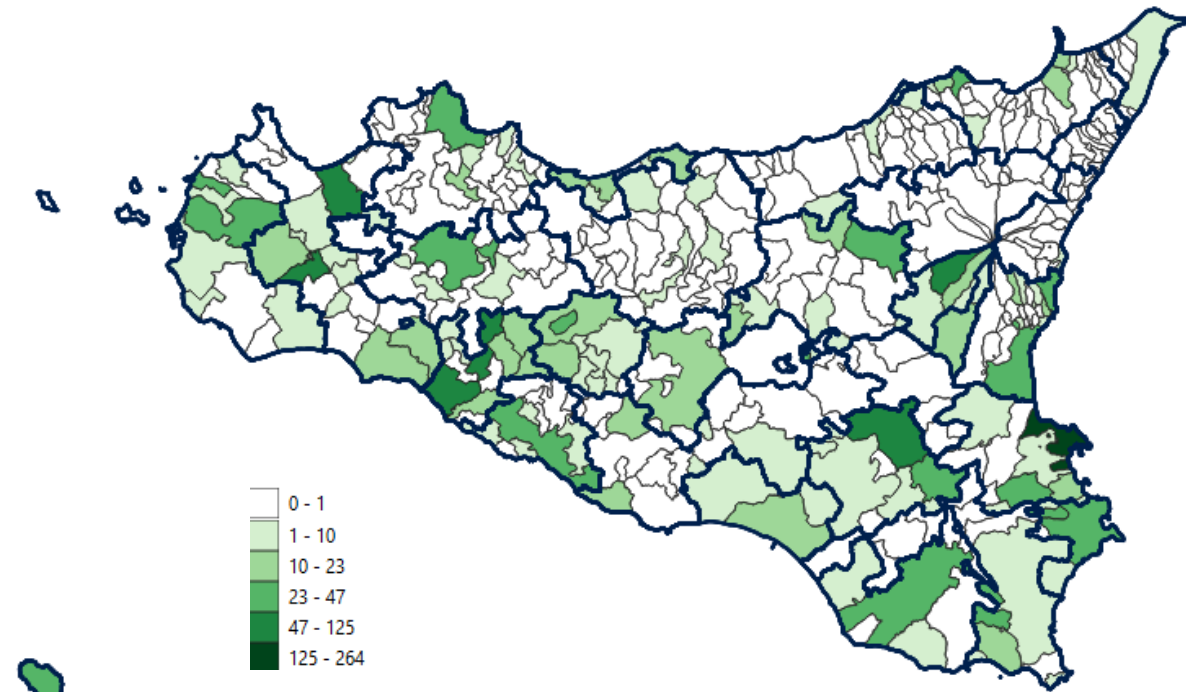

I SICILIANI RISPONDENTI

Rispondenti per sesso e macroarea

Ambiti territoriali	Donne	Uomini	Totale
• Aree urbane – FUA-metro	82	107	189
• Aree urbane – FUA-medie	148	190	338
• Aree interne - AI	466	435	901
• Sistemi intercomunali di rango urbano - SIRU	528	476	1.004
Sicilia	1.224	1.208	2.432

Rispondenti per ambiti territoriali (valori assoluti e percentuali)

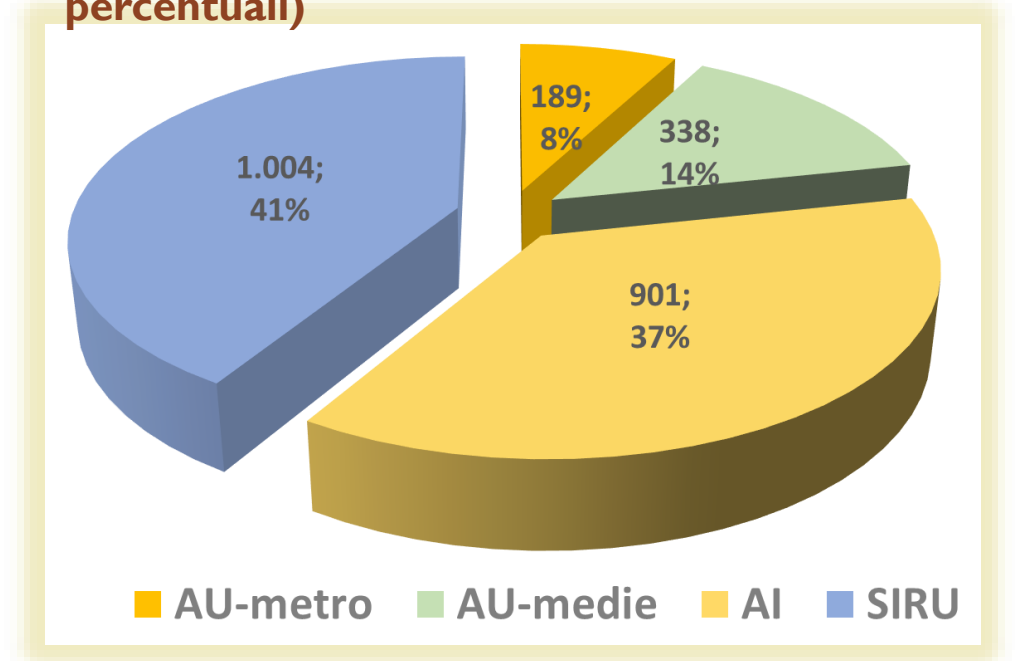

I SICILIANI RISPONDENTI

Rispondenti per classi di età e ambiti territoriali (valori percentuali)

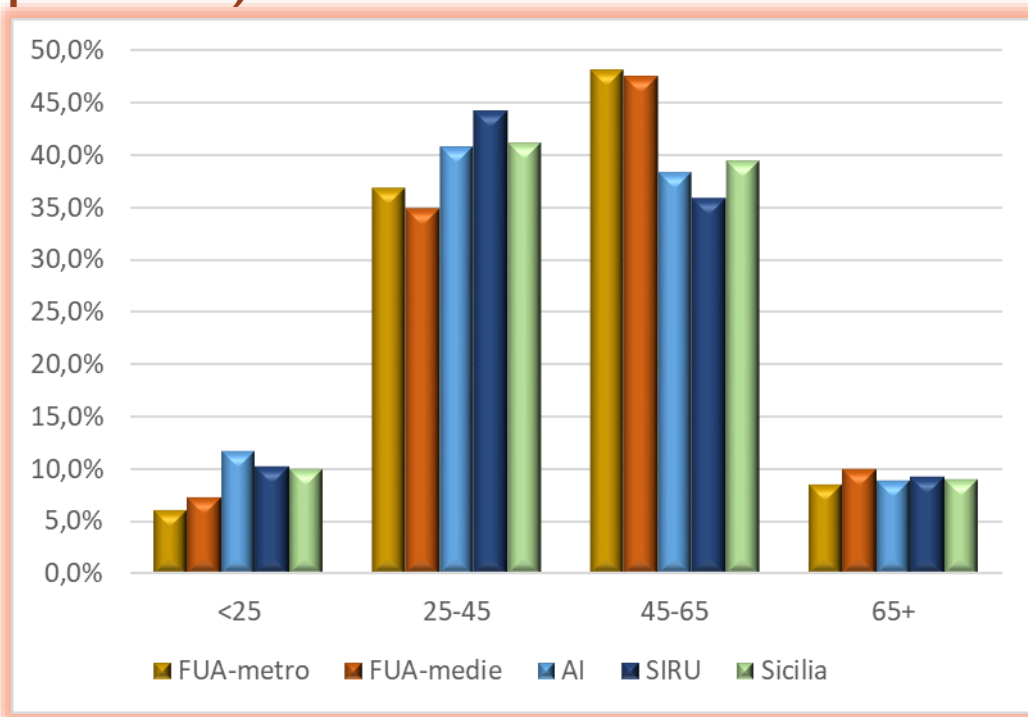

Condizione professionale dei rispondenti per ambito territoriale (valori percentuali)

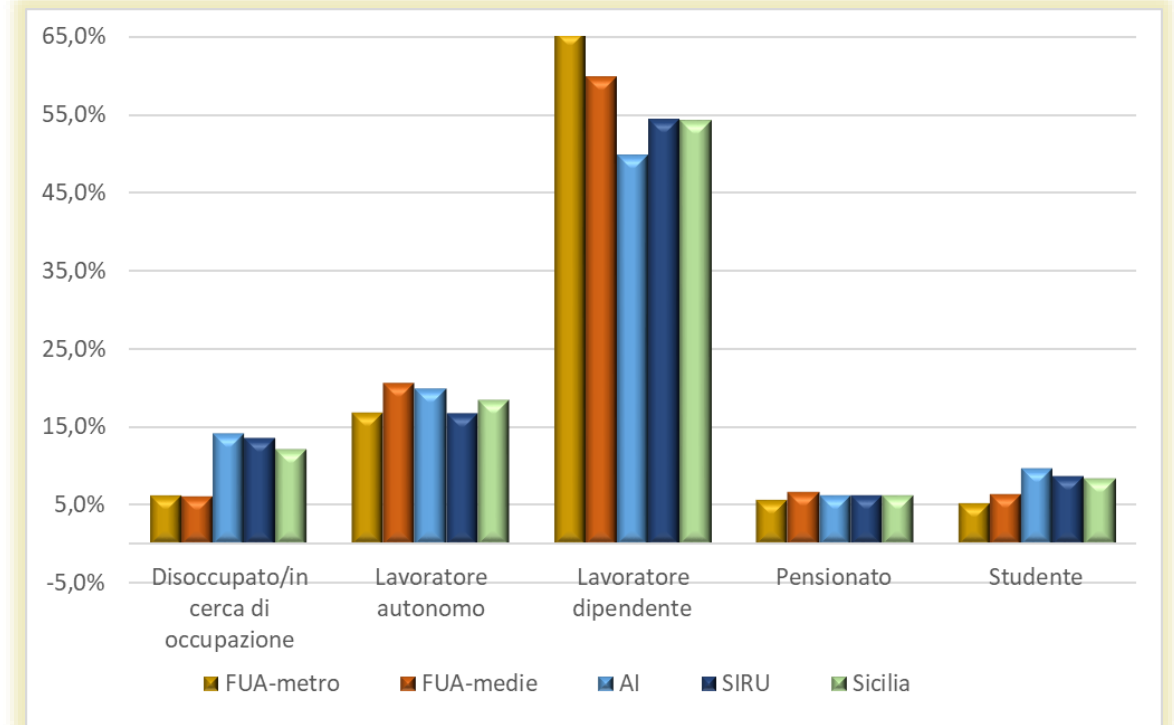

Quesito I



Quali iniziative, per lo sviluppo del tuo comune, finanziaresti prioritariamente con le risorse dell'unione europea? (indicare al massimo 2)

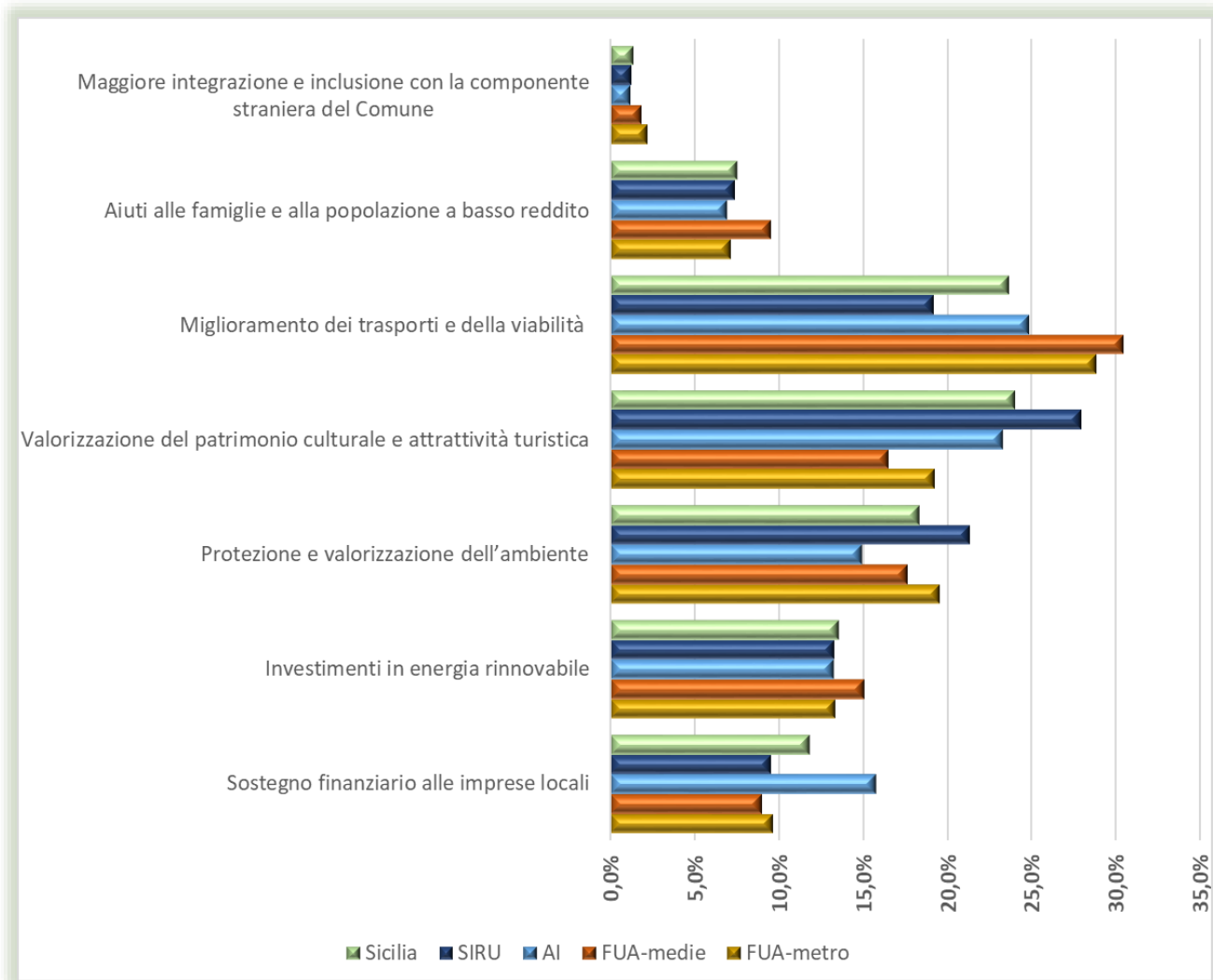

Quesito 2



Su cosa ritieni sia
ASSOLUTAMENTE
necessario intervenire per
migliorare la qualità della vita
del tuo comune?

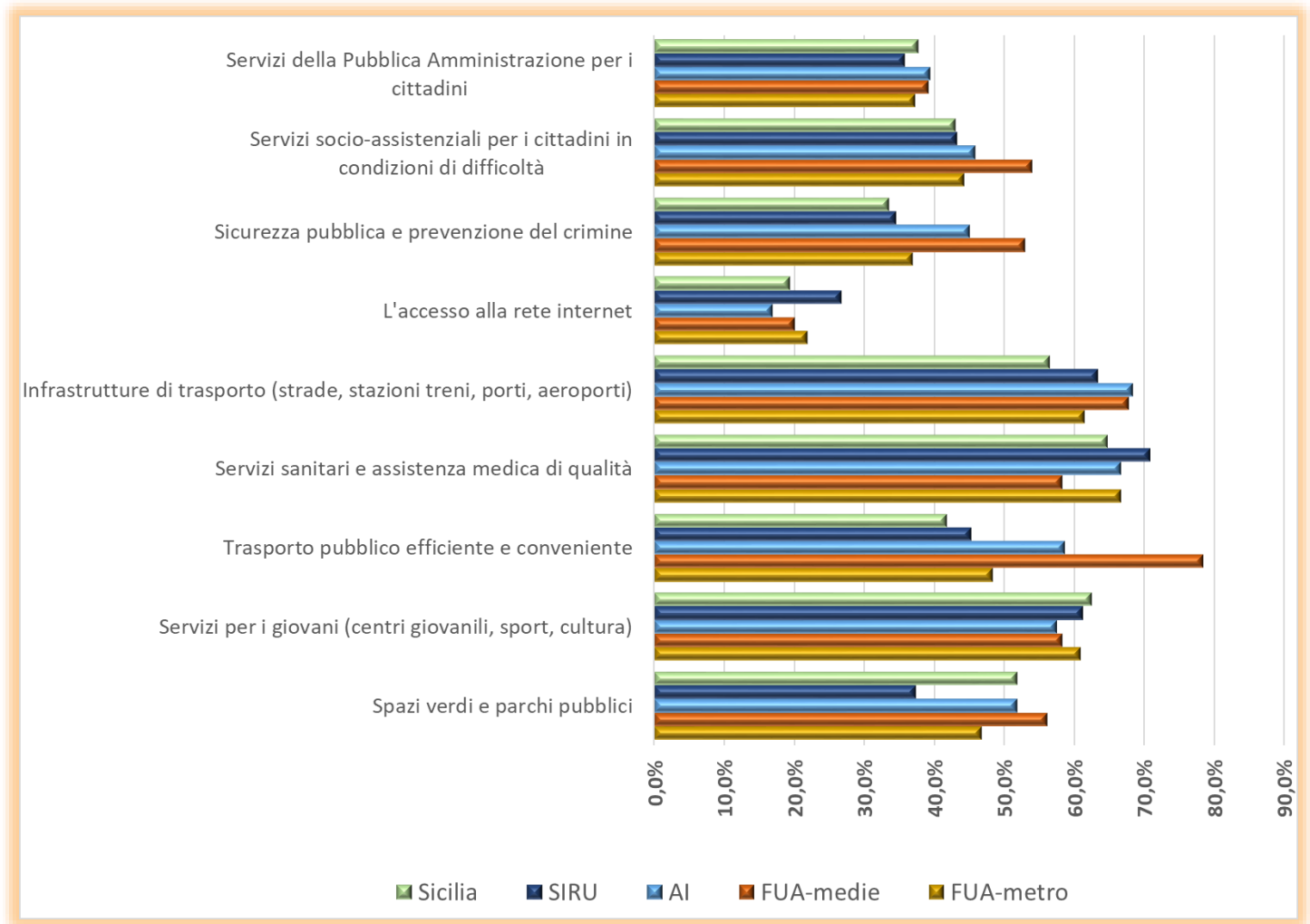

Quesito 3



Descrivi un progetto concreto che vorresti fosse realizzato nel tuo territorio



Quesito 4



Quali delle seguenti opere/infrastrutture pensi siano **ASSOLUTAMENTE** necessarie per migliorare la qualità della vita nel tuo Comune?

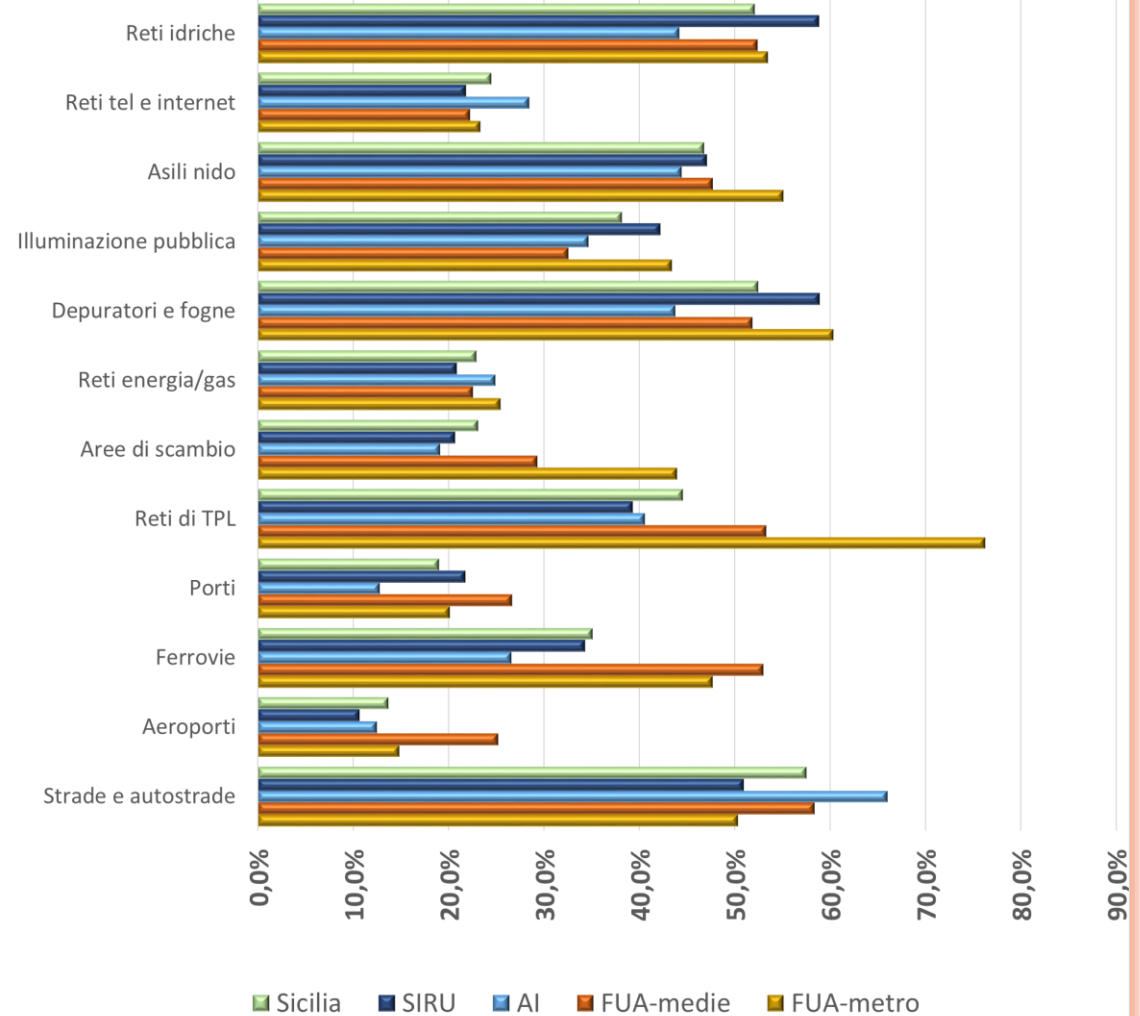

Quesito 4 (altro)



Quali altre opere/infrastrutture suggerisci?



Quesito 5



**Quali settori
produttivi potenziaresti per
sviluppare l'economia nel tuo
Comune?
(indicane al massimo 2)**

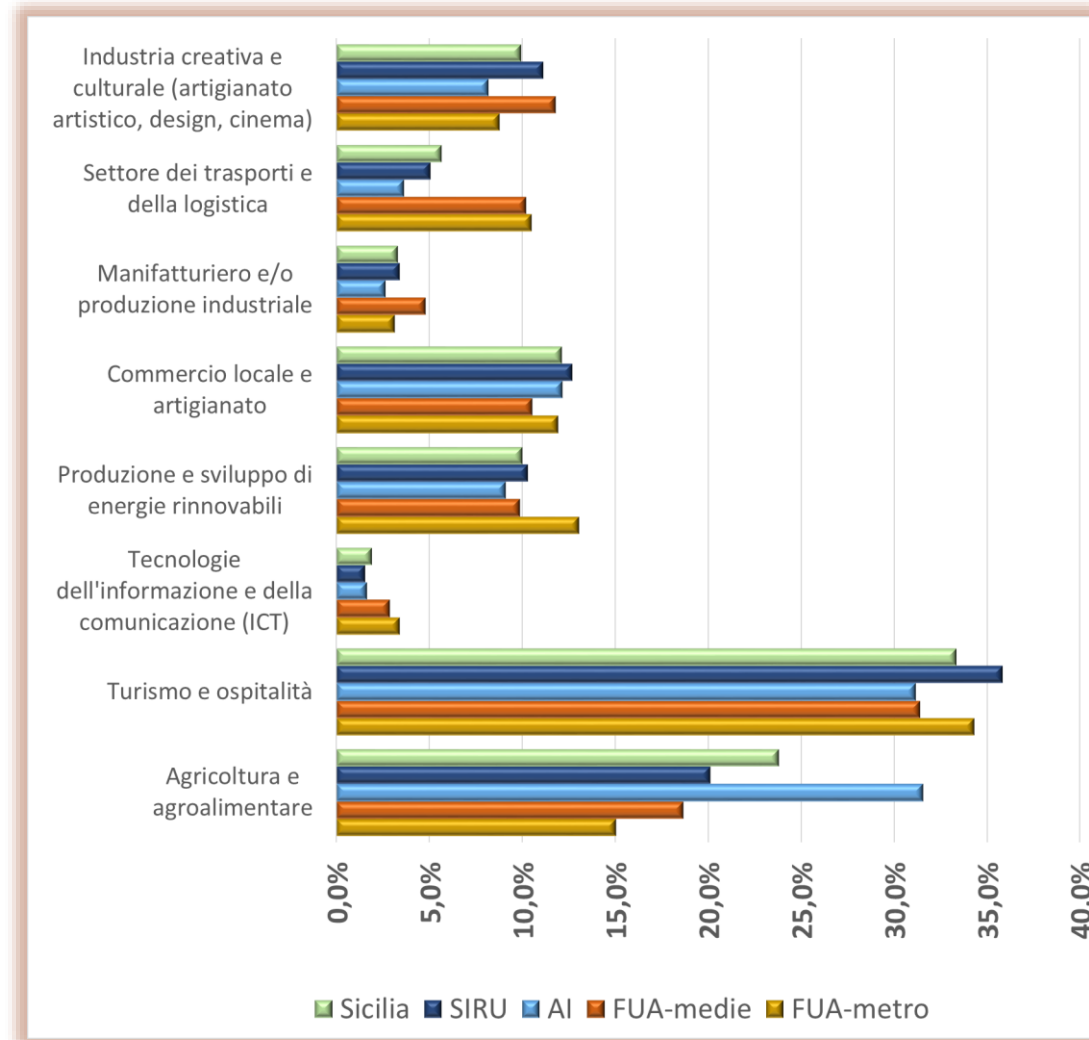

Quesito 6



Su cosa punteresti prioritariamente per rendere i più giovani protagonisti delle attività di sviluppo del tuo territorio?

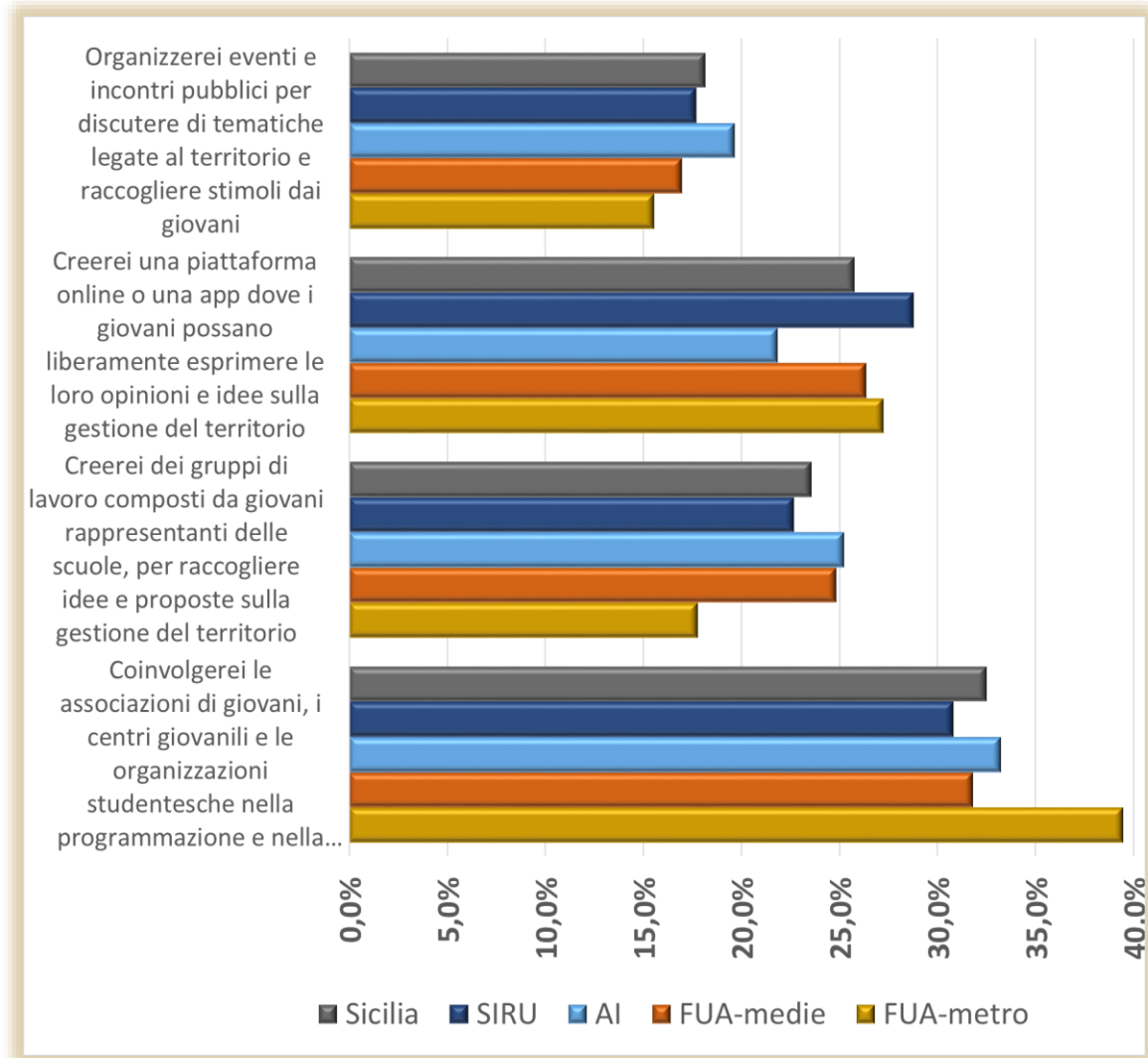

Quesito 7



Quali sono le principali questioni ambientali che, secondo te, dovrebbero essere immediatamente affrontate nel tuo territorio? (indicane al massimo 2)

